Co-funded by the
Erasmus+ Programme
of the European Union

HAYVAN BAKIMI ve TAŞINMASI

E-Book

“Sihirli Bir Rüya: Engelli öğrenciler için hayvan destekli terapi” Avrupa Erasmus+ projesi tarafından hazırlandı

2019’da basıldı

“Bu proje Avrupa Komisyonunun desteğiyle finanse edildi. Bu yayın sadece yazarın görüşlerini yansıtır ve Komisyon burada yer alan bilgilerin herhangi bir şekilde kullanılmasından sorumlu tutulamaz.”

HAYVAN BAKIMI

Hayvan bakımı sayfaları

Eğer sınıfta bir hayvanınız varsa, bu hayvanın bakımını nasıl yapacağınızla ilgili adımları içeren bir dökümandır (çevre temizliği, yiyecek hazırlama, veterinere götürme, …)

Öğrenciler günlük bakım prosedürü adımlarını takip ederler.

Döküman aynı zamanda iyi hijyen uygulamasını da içerir.

Gricko için Bakım Planı - haftalık

- Kafesi açın ve izin verirse Gricko'yu kucaklayın
- Plastik bir kaşıkla dışkısını kaldırın ve plastik yüzeydeki peçeteyi değiştirin (gün içinde birkaç kez)

- yeşil kaptan yiyecek artıklarını dök, ılık suyla yıka, sil ve içine 3 avuç gine domuzu yiyeceği koy

- beyaz kaseden yiyecek artıklarını dök, yıka ve sil

-sıvıları dök, ılık suyla yıka ve soğuk suyla doldur

-yiyecek kabının etrafındaki plastik bölümü ıslak mendillerle sil

Gricko için Bakım Planı-haftalık

-buzdolabından sebzeleri çıkarın ve her sebzeden dikkatlice iki parça dilimleyin, yıkayın ve beyaz kaseye koyun

- Gine domuzunu dikkatlice göğsünün altından ve sırtından tutarak alın, yumuşak bir örtünün üzerine koyun (sarı battaniye)

-fırçayı alın ve Gricko'yu saç büyüme yönüne göre hafif hareketlerle fırçalayın

- Gine domuzunu kafesine koyun ve kafesi kapatın

-ellerinizi yıkayın

- Gine domuzunu dikkatlice göğüs altı ve sırtından tutarak taşıyıcısına koyun
- Kafesin üst kısmını kaldırın ve ıslak bir bezle silin
- Yiyecek ve su artıklarını çıkarın, kaseyi ve şişeyi ılık suyla yıkayın
- Yiyecek kabının etrafındaki plastik bölümü ılık suyla yıkayın ve kurulayın
- plastik bir kap kullanarak tüm talaşı çıkarın, çöp poşetine koyun ve çöp bidonuna atın
- kafesi ılık suyla yıkayın ve temiz bir paspasla silin
- kafesin içine dikkatlice 5 cm kalınlığında talaş koyun
- yiyecek kaplarının olduğu rafı koyun

Gricko için Bakım Planı – on günde bir

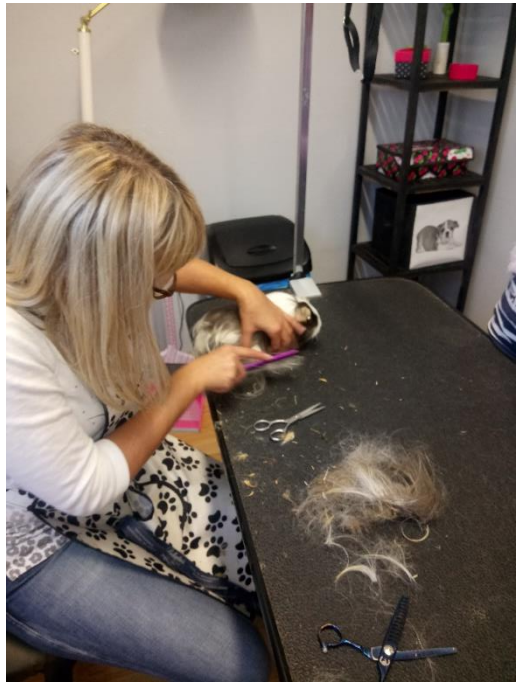

- yiyecek ve su kaplarını koyun (gerekiyorsa yiyecek ekleyin)

- talaşın üzerine ince dallar ve oyuncaklar koyun

- kafesin üst kısmını koyun ve kapatın

- taşıyıcısından gine domuzunu çıkarın ve kafesine geri koyun

- Ellerinizi yıkayın

- Her üç haftada bir Gricko sağlık kontrolü, tüy ve tırnak kesimi için veterinere götürülmeli

HAYVANI TAŞIMA

Hayvanı taşıma niçin çok önemlidir?

- Hayvanlarla programlarda yer alan çocuklara ve kullanılan hayvanlara yönelik riskleri en aza indirmek için hayvan taşıma ile ilgili en iyi uygulamaları takip etmeliyiz.
- Uygun şekilde hayvan taşıma taşıyıcının sağlık ve refah için de gereken prosedürü gerçekleştirmesine yardım eder. Hayvanın ve taşıyanın stresini azaltır, yaralanma olaylarını azaltır ve etkileşimi daha eğlenceli yapar.

Hayvanı taşıma neyi kapsar?

- Hayvanla ilgili bilgi edinmeyi içerir, 5 özgürlüğü garanti eder (açlık ve susuzluktan kurtulma,acıdan, yaralanmadan ve hastalıktan, korku ve stresten, rahatsızlıktan kurtulma,normal davranış sergileme), veterinere düzenli ziyaret
- Hayvan uygun ısılı,havalandırmalı, nemli ve güvenli bir ortamda bulunmalı. Hayvanın yuvası düzenli olarak temizlenmeli, kontrol edilmeli ve muhafaza edilmeli.
- Kullanılan malzeme etik olmalı.

Hayvanı taşıma için en iyi uygulama

Köpeğe önden yaklaşılmalı, çünkü köpekler en iyi önlerindekileri görürler. Bir çocuk, etkileşimi teşvik için elini vermeli ve köpeğin onu koklamasına izin vermeli. Daha sonra çenesinin altından ve göğsünden köpeği okşayabilirler.

Köpeği taşıma için en iyi uygulama

GENEL Ekipman – köpek için güvenli olmalı ve ona kullanırken zarar vermemeli.

Çektiğinizde köpeği sıkan tasmalar kullanılmamalı (kısma zinciri ve kayış kablolar).

Deri tasmalar en iyi seçenektir.

Köpek taşıma için en iyi uygulama

Bir hayvanı kaldırma sakince yapılmalı. Hayvanın kendini güvende hissetmesi gerekir. Köpekler daima göğüs ve arka tarafından desteklenerek tutulmalıdır.

Eğer köpek orta ya da büyük cins ise iki kişi tarafından kaldırılmalı.