Co-funded by the
Erasmus+ Programme
of the European Union

AZ ÁLLAT GONDOZÁSA ÉS KEZELÉSE

E-könyv

Készítette: European Erasmus+ project “A Magical Dream: Animal Assisted Therapy for disabled students”

Kiadva: 2019

“Ez a projekt az Európai Bizottság támogatásával valósult meg. Ez a kiadvány csakis a szerző nézeteit tükrözi, a Bizottság felelősségre nem vonható a benne foglalt információ bármi nemű felhasználása miatt.”

AZ ÁLLAT GONDOZÁSA

Az állat gondozási lapja

Ha állat van az osztálytermedben, állatgondozási lapot kell vezetned. Ez a dokumentum tartalmazza az állat gondozásának lépéseit (a környezet tisztán tartása, az étel előkészítése, állatorvoshoz való eljuttatás...)

A diákok követik ezeket a lépéseket a mindennapos gondozás során.

A dokumentumban a higiéniás követelmények is szerepelnek.

Gricko heti gondozási terve

- nyisd ki a ketrecet és ölelgesd meg Grickot, ha engedi
- távolítsd el az ürüléket egy műanyag kanál segítségével és cseréld ki a műanyag felületen található törlőkendőt (naponta több alkalommal)
- öntsd ki az ételmaradékot a zöld tálkából, mosd ki meleg vízzel, töröld meg és tegyél bele három marék tengeri malac eleséget

- öntsd ki az ételmaradékot a fehér tálkából, mosd ki és töröld szárazra

- öntsd ki a folyadékot, mosd ki a palackot meleg vízzel és töltsd fel hideg vízzel

- takarítsd le az étel tároló körüli műanyag felületet egy nedves törlőkendő segítségével

Gricko heti gondozási terve

-vedd ki a zöldségeket a hűtőből és óvatosan szeletelj fel minden zöldségféléből kettőt, mosd meg őket és tedd bele egy fehér tálkába

-óvatosan fogd meg a tengeri malacot a mellkasa és a háta alatt és tedd rá egy tömör, puha anyagra (sárga takaró),

-fogd meg a kefét és könnyed mozdulatokkal fésüld ki Gricko szőrét a szőr növekedésének iránya mentén

-tedd be a tengeri malacot a kalitkába és zárd be

-moss kezet

- Óvatosan fogd meg a tengeri malacot a mellkasa és a háta alatt és tedd be a hordozóba

- Távolítsd el a kalitka tetejét és töröld meg egy nedves kendővel

- Távolítsd el az étel és a víz maradékát, mosd ki a tálkát és a palackot meleg vízzel

- Most le az étel tároló körüli műanyag felületet meleg vízzel és töröld szárazra

- Óvatosan távolítsd el a fűrészport egy műanyag tároló segítségével, rakd bele egy szemeteszsákba és tedd ki a kukába

- Mosd ki a ketrecet meleg vízzel és töröld ki egy tiszta ronggyal

- Óvatosan tedd a fűrészport a ketrecbe (5 cm vastagon)

- Tedd be a műanyag polcot az étel tárolókkal

Gricko 10 napos gondozási terve

- Tedd be az étel és ital tárolókat (tegyél bele ételt, ha szükséges)

- Tedd a gallyakat és a játékokat a fűrészporra

- Tedd rá a kalitka tetejét és zárd be

- Vedd ki a tengeri malacot a hordozóból és vidd vissza a kalitkába

- Moss kezet

- Három havonta Grickot el kell vinni az állatorvoshoz egészségügyi ellenőrzésre, szőr- és köröm vágásra (lehet gyakrabban is)

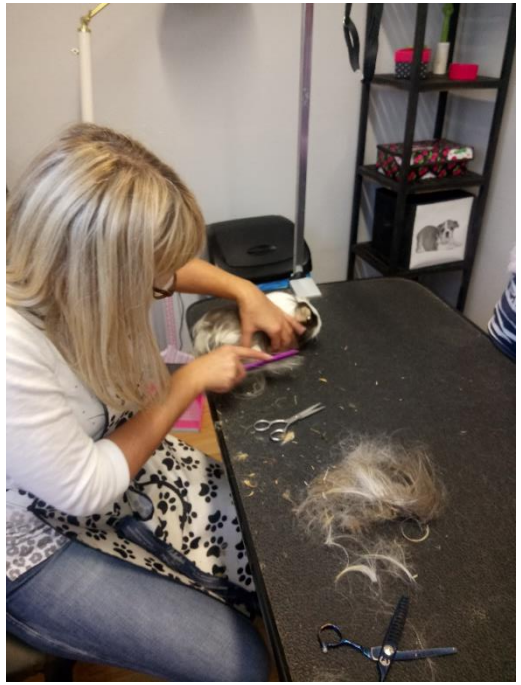

AZ ÁLLAT KEZELÉSE

Miért olyan fontos az állat kezelése?

- Azért, hogy minimálisra csökkentsük az állatos programokban részt vevő gyerekeket érintő kockázatokat és hogy minimálisra csökkentsük a programban használt állatokat érintő kockázatokat, a legjobb gyakorlatokat kell kövessük az állatok kezelése terén.
- Az állatok megfelelő kezelése segíti a gondozót a szükséges egészségügyi és jóléti eljárások végrehajtásában. Csökkenti az állatot és a gondozót érő stresszt, csökkenti a az állatot és a gondozót érő sérülés előfordulásának valószínűségét és élvezetesebbé teszi az interakciót mindenki számára.

Mi tartozik bele az állat kezelésébe?

- Ide tartozik az, hogy megfelelő tudást szerzünk az állatról, biztosítjuk számára az öt alapvető szükségletet (ne legyen éhes/szomjas, ne legyen fájdalma/sérülése/betegsége, ne féljen/szorongjon, ne érezze magát kényelmetlenül/kellemetlenül és lehetősége legyen normális viselkedésmódja kifejezésére), és rendszeresen elvisszük az állatorvoshoz.
- Az állatokat biztonságos környezetben, megfelelő hőmérséklet, szellőzés és páratartalom biztosítása mellett kell tartani. Az állat helyét rendszeresen kell takarítani, ellenőrizni és karbantartani.
- A felhasznált berendezéseknek/felszereléseknek etikusnak kell lenniük.

A legjobb gyakorlat a kutya kezelésére

A KUTYA MEGKÖZELÍTÉSE elölről kell, hogy történjen, mert a kutyák az előttük lévő dolgokat látják legjobban. A gyerek oda kell, hogy tartsa a kezét, hogy a kutya megszaglászhassa, így bátorítva az interakciót. Aztán megsimogathatja a kutyát az álla alatt vagy a mellkasánál.

A legjobb gyakorlat a kutya kezelésére

SZOKÁSOS FELSZERELÉS –

biztonságosnak kell lennie a kutya számára és nem szabad, hogy ártalmas legyen a viselése.

Kerülni kell a kutya számára túl szűk nyakörv használatát (mint például fojtó nyakörv, csúszó póráz használata).

A bőr nyakörv a legjobb választás.

A legjobb gyakorlat a kutya kezelésére

EMELÉS-az állat felemelését nyugodtan kell végezni. Az állat biztonságban kell, hogy érezze magát. Az állatot meg kell támasztani a gondozó testével, mellkasával és a kutya hátsó felét is fogni kell.

Ha a kutya közepes vagy nagy méretű fajta, két ember szükséges a felemeléséhez.